Manuel de l'utilisateur

Caméra PC USB

Table des matières

1. Comment installer et utiliser la caméra PC

1.1 Comment installer le pilote de la caméra et les logiciels d'application..... 02

1.1.1 Installer le pilote..... 02

1.1.2 Installer les logiciels d'application..... 02

1.2 Installation Plug&Play sous Windows..... 03

1.2.1 Installer la caméra PC et le pilote de la caméra PC..... 03

1.2.2 Redémarrer votre ordinateur 04

1.3 Comment utiliser votre caméra PC..... 05

2. Comment installer Microsoft NetMeeting

2.1 Comment installer NetMeeting..... 06

2.2 Comment démarrer avec la caméra PC..... 06

3. Comment installer MSN® Messenger

3.1 Comment installer MSN Messenger..... 07

3.2 Comment démarrer avec la caméra PC..... 07

4. Démarrer avec VideoImpression 1.6 08

5. Démarrer avec PhotoImpression 3.0..... 10

1. Comment installer et utiliser la caméra PC

1.1 Comment installer le pilote de la caméra et les logiciels d'application

Ne connectez pas encore la caméra à l’ordinateur !

Insérez le CD de la caméra PC dans votre lecteur de CD-ROM, l'écran de l'installateur apparaîtra automatiquement.

1.1.1 Installer le pilote

Cliquez sur le bouton "Install Driver" pour commencer l'installation.

Note : Si l'écran de l'installateur n'apparaît pas automatiquement, cliquez sur Démarrer puis Exécuter et lancer le fichier "launch.exe" sur le CD pour démarrer le programme d'installation.

1.1.2 Installer les logiciels d'application

Cochez la case en face des logiciels que vous souhaitez installer puis cliquez sur le bouton "Application Software" pour commencer l'installation, suivez alors les instructions pour procéder à l'installation.

Quand l'installation est terminée, le groupe Application Software apparaîtra comme un dossier dans le menu Programmes. Pour lancer un logiciel d'application, cliquez sur "Démarrer", "Programmes" puis cliquez sur le logiciel d'application.

1.2 Installation Plug&Play sous Windows

1.2.1 Installer la caméra PC et le pilote de la caméra PC

1.2.1.1. Branchez le connecteur de la caméra PC dans le port USB de votre ordinateur. Vérifiez l'orientation lorsque vous branchez le connecteur USB dans le port USB de votre ordinateur.

1.2.1.2. Une fois que Windows a détecté le nouveau périphérique ajouté au système, un message concernant le périphérique USB apparaît à l'écran vous demandant de rechercher un nouveau périphérique. Cliquez sur "Suivant" pour continuer.

1.2.1.3. Dans cette boîte de dialogue, il vous sera demandé de rechercher un pilote pour la caméra PC. Choisissez "Installer le logiciel automatiquement (recommandé) "

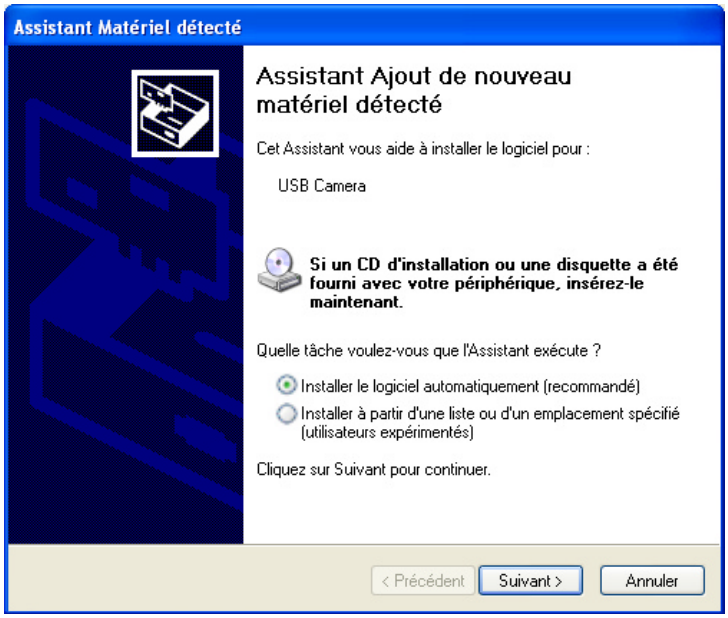

Insérez le CD caméra PC dans votre lecteur de CD-ROM. Fermez la fenêtre d'exécution automatique quand vous insérez le CD dans le lecteur de CD-ROM.

1.2.1.4. L'écran vous demande de spécifier votre caméra PC. **L'assistant de nouveau matériel** montre le chemin par défaut pour le pilote de la caméra, selon le système d'exploitation de votre PC.

Pour les utilisateurs de Windows XP, choisissez **CD-ROM:\Driver\WinXP**

Pour les utilisateurs de Windows ME, choisissez **CD-ROM:\Driver\WinME**

Pour les utilisateurs de Windows 2000, choisissez **CD-ROM:\Driver\Win2000**

Pour les utilisateurs de Windows 98, choisissez **CD-ROM:\Driver\Win98**

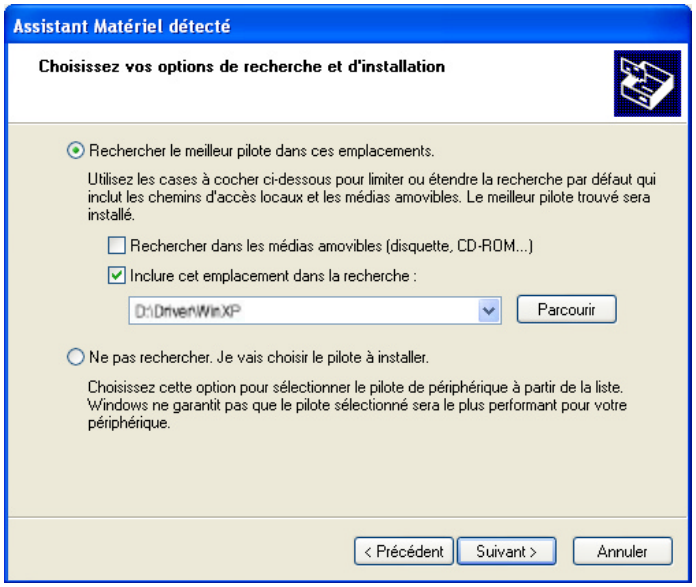

Quand vous avez fini de choisir l'emplacement, cliquez sur "Suivant" pour continuer.

1.2.1.5. Windows cherchera l'emplacement du pilote de la caméra PC. Ensuite il affichera le périphérique détecté et l'emplacement du pilote.

1.2.1.6. Cliquez sur "suivant dans l'écran ci-dessus, Windows copiera les fichiers du pilote sur votre système.

1.2.1.7. Quand Windows a fini d'installer les pilotes nécessaires, l'écran suivant apparaît.

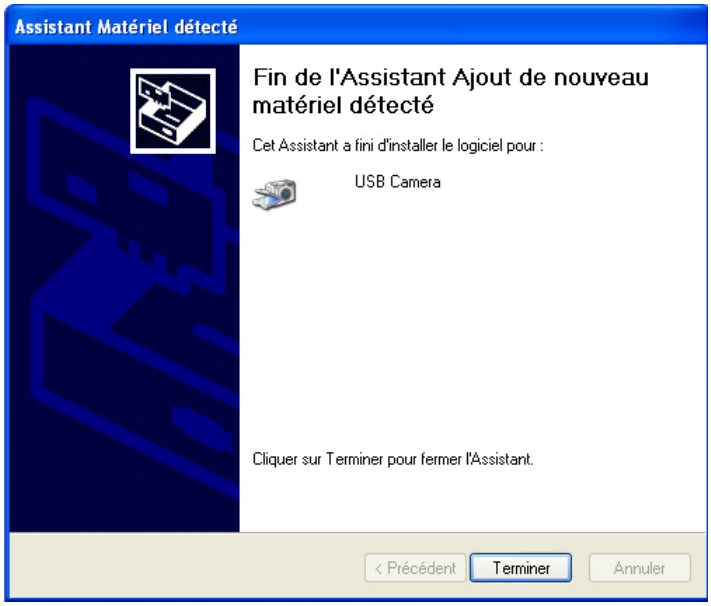

Cliquez sur "Terminer" pour achever l'installation du pilote de la caméra PC.

1.2.2. Redémarrer votre ordinateur

Une fois que vous avez achevé l'installation du pilote de la caméra PC, vous devez redémarrer votre ordinateur. Cliquez sur Démarrer puis Arrêter le système et choisissez l'option "Redémarrer" pour redémarrer.

1.3 Comment utiliser votre caméra PC

1.3.1 Mise au point

1. Lancez VideoImpression.
2. Choisissez "New"
3. Choisissez "Capture Video." La fenêtre montre un aperçu en direct de la caméra vidéo.
4. Tournez l'anneau de mise au point jusqu'à ce que l'image soit claire.

1.3.2 Capturer une seule image avec le bouton Instantané de la caméra

1. Lancez VideoImpression 1.6 (cf. la page Démarrer) pour travailler avec VideoImpression.
2. Appuyez sur le bouton Instantané sur le dessus de la caméra pour capturer une seule image.

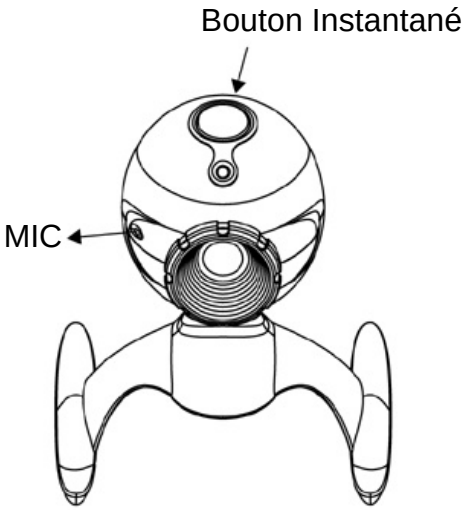

1.3.3 Prévue

1. Suivez les étapes 1 à 3 dans "Mise au point" pour activer la prévue en direct.
2. Pour arrêter la prévue, cliquez sur "Stop"( ).
3. Pour continuer la prévue, cliquez sur "Preview"( ).

1.3.4 Enregistrement de la vidéo :

1. Suivez les étapes 1 à 3 dans "Mise au point" pour activer la prévue en direct.
2. Pour commencer l'enregistrement de la vidéo, cliquez sur "Record"( )
3. Pour arrêter l'enregistrement de la vidéo, cliquez sur "Stop" ( ) ou Échap.
4. Pour enregistrer la vidéo capturée, cliquez sur "Save"( )

2. Comment installer Microsoft NetMeeting

2.1 Comment installer NetMeeting

2.1.1 **Pour les utilisateurs de Windows 98/Me**

Cliquez sur Démarrer, **Programmes**, **Accessoires**, **Outils Internet** puis **NetMeeting**.

Pour les utilisateurs de Windows 2000

Cliquez sur Démarrer, **Programmes**, **Accessoires**, **Communications** puis **NetMeeting**.

2.1.2 Cliquez sur **Suivant**, rentrez les informations appropriées dans les cases **Prénom**, **Nom**, **Adresse e-mail**, **Emplacement** et **Commentaires** puis cliquez sur **Suivant**.
NOTE : *Les informations* ***Emplacement*** *et* ***Commentaires*** *sont optionnelles.*

2.1.3 Cliquez sur **Suivant**, cochez la case **Se connecter à un serveur d'annuaire quand NetMeeting démarre** (cela est optionnel) et rentrez le nom du serveur d'annuaire dans la case **Nom du serveur**. Si vous ne voulez pas que votre nom soit visible dans l'annuaire, cochez la case **Ne pas afficher mon nom dans cet annuaire**.

2.1.4 Cliquez sur **Suivant** et choisissez l'emplacement approprié pour les raccourcis.

2.1.5 Cliquez sur **Suivant**, suivez les instructions de l'Assistant de Réglage Audio puis cliquez sur **Terminer**.

Après avoir lancé NetMeeting pour la première fois, vous pouvez modifier les informations que vous avez rentrées à propos de vous-même ou du serveur d'annuaire auquel vous voulez vous connecter. Pour ce faire, cliquez sur **Options** dans le menu **Outils**, cliquez sur l'onglet **Général** et rentrez les informations appropriées. Vous pouvez également lancer à nouveau l'Assistant de Réglage audio en cliquant sur **Assistant de Réglage audio** dans le menu **Outils**.

Si vous ne pouvez pas installer NetMeeting directement depuis votre PC, connectez-vous à http://www.microsoft.com/windows/netmeeting/ pour le télécharger.

2.2 Comment démarrer avec la caméra PC

2.2.1. Branchez d'abord la caméra PC dans votre PC.

2.2.2. Cliquez sur "***NetMeeting***" pour aller à l'écran principal et cliquez sur le bouton "**Démarrer vidéo**", vous pouvez alors commencer à travailler avec NetMeeting.

2.2.3. Si vous avez besoin de plus d'informations ou d'instructions sur la manière d'utiliser un outil ou une fonction spécifique, cliquez sur le bouton **"Aide"** dans le coin en haut à droite de l'écran.

3. Comment installer MSN® Messenger

3.1 Comment installer MSN Messenger

3.1.1 Pour les utilisateurs de Windows 98/Me/2000

3.1.1.1 Connectez-vous à http://messenger.msn.com pour télécharger.

Après avoir chargé le programme d'installation sur votre ordinateur, il commencera à installer MSN Messenger. Vous n'avez qu'à suivre les instructions.

3.1.1.2 Une fois l'installation terminée, cliquez sur **Démarrer**, **Programmes** puis sur **Windows Messenger**.

3.1.2 Pour les utilisateurs de Windows XP

3.1.2.1 Cliquez sur **Démarrer**, **Programmes** puis sur **Windows Messenger**.

3.1.2.2 Après avoir lancé Messenger pour la première fois, vous pouvez ajouter des amis à votre liste et envoyer des messages instantanés

3.2 Comment démarrer avec la caméra PC

3.2.1 Branchez d'abord la caméra PC dans votre PC.

3.2.2 Cliquez sur "***Messenger***" pour aller à l'écran principal

3.2.3 Cliquez sur l'icône **Webcam** lors d'une conversation.

– ou –

3.2.4 Dans le menu **Actions** de la fenêtre principale, cliquez sur **Démarrer une conversation par Webcam**, sélectionnez le nom de la personne à laquelle vous souhaitez envoyer une vidéo, puis cliquez sur **OK**.

Pour une conversation par webcam bidirectionnelle, les deux participants doivent disposer d'une webcam et vous devez vous inviter réciproquement.

3.2.5 Pour arrêter l'envoi de votre image vidéo pendant une conversation, cliquez sur la flèche située sous votre fenêtre vidéo, puis cliquez sur **Suspendre la webcam** ou **Arrêter la webcam**. Vous continuez à recevoir l'image de votre correspondant, mais votre image est figée dans la fenêtre de conversation de votre contact.

4. Démarrer avec VideoImpression 1.6

- Connectez l'ordinateur et la caméra avec le câble USB fourni.
- Cliquez sur **Démarrer** ® Sélectionnez **Programmes** ® **ArcSoft VideoImpression 1.6**
- L'Ecran Principal de VideoImpression apparaîtra sur votre bureau.

7

L'Ecran d'Affichage

4.1 Afficher des Images de la Caméra à l'aide de VideoImpression 1.6

4.1.1 Afficher des Images de la Caméra à l'aide de VideoImpression:

Pour capturer une vidéo depuis la caméra sur l'écran principal de VideoImpression.

- Cliquez sur le bouton **[Nouveau]**.
- Cliquez sur le bouton **[capturer]**

4.1.2 Travailler avec "Albums": Utilisez ces options sur l'Ecran Album pour modifier votre film.

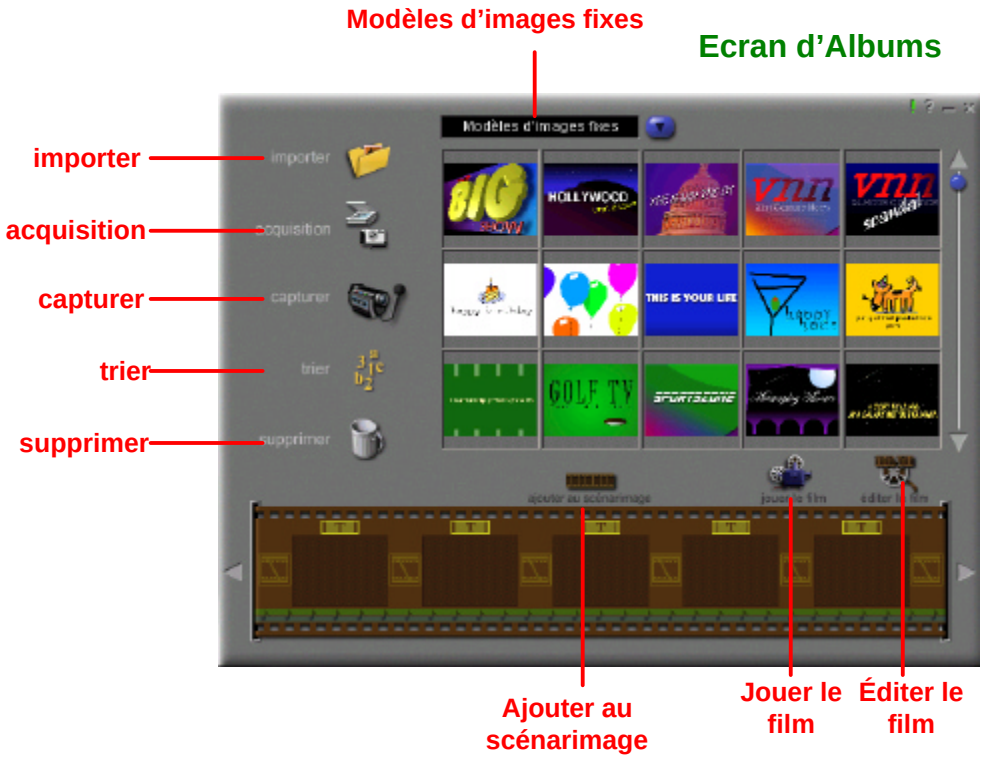

4.1.3 Travailler avec “Scénarimage”:

Sélectionnez les images et ajoutez une miniature à votre Scénarimage en faisant glisser-déplacer ou en sélectionnant une miniature et en cliquant sur l’icône **[Editer le Film** **]**. Cela vous emmènera à l’écran d’édition.

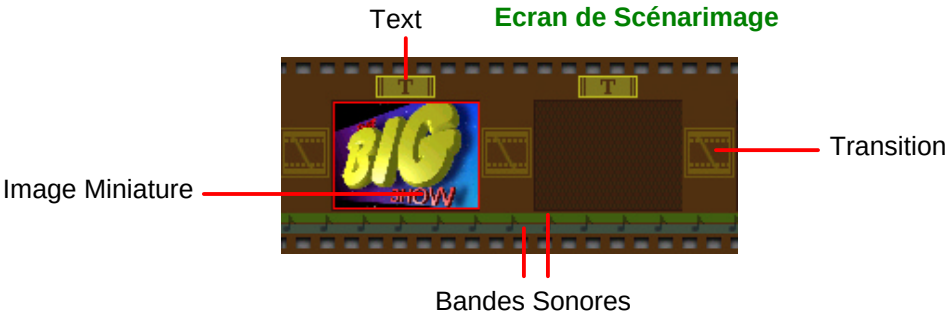

4.1.4 Obtenir de l’Aide: VideoImpression offre une aide en ligne étendue. Si vous avez besoin de plus d’informations ou d’instructions sur la manière d’utiliser une fonction ou un outil spécifique, cliquez sur le bouton **[Aide (?)]**dans le coin supérieur droit de l’écran.

5. Démarrer avec PhotoImpression 3.0

- Connectez l'ordinateur et la caméra avec le câble USB fourni.
- Cliquez sur **Démarrer** ® Sélectionner **Programmes** ® **ArcSoft PhotoImpression 3.0**
- L'Ecran Principal de PhotoImpression apparaîtra sur votre bureau.

Ecran Principal

5.1 Visualiser des Images de la Caméra à l'aide de PhotoImpression 3.0

5.1.1 Visualiser des Images de la Caméra à l'aide de PhotoImpression:

- Cliquez sur le bouton **[Importer une photo]**.
- Cliquez sur le bouton **[Caméra/Scanneur** Caméra/Scanneur **]**
- Affichez de la vidéo en direct à l'aide du bouton **[Camera video]** et vous pouvez obtenir des photos depuis de la caméra sur l'écran principal de PhotoImpression.

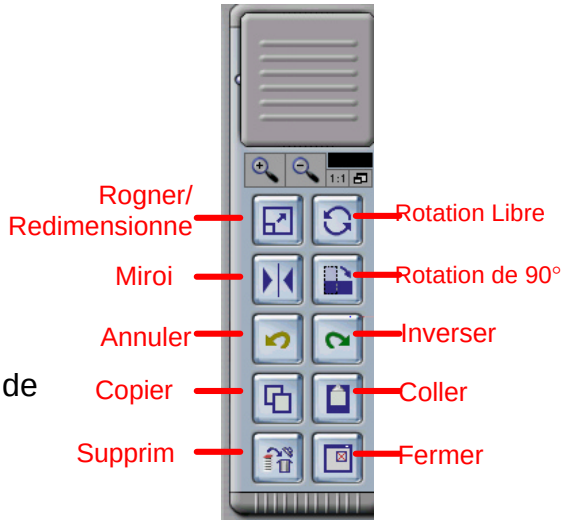

5.1.2 Editer une Image:

La barre d'outils située du côté droit de l'écran principal contient un certain nombre d'outils d'édition, tel que redimensionner, miroir, rotation, etc.

5.1.3 Travailler avec "Albums":

Utilisez la fonction pour organiser des fichiers de photos en groupes et sélectionnez-les en cliquant sur une photo miniature plutôt que d'avoir à vous souvenir d'un nom de fichier.

- Cliquez sur le bouton **[Importer une photo]** et **[Album** Album **]** pour visualiser les options d'album.

5.1.4 Obtenir de l'Aide:

PhotoImpression offre une aide en ligne étendue; Si vous avez besoin de plus d'informations ou d'instructions sur la manière d'utiliser une fonction ou un outil spécifique, cliquez sur le bouton **[Aide (?)]** dans le coin supérieur droit de l'écran.